

24^{ème} édition de l'Ecce Homo

20kms de Plachy-Buyon - Dimanche 4 Novembre 2007

Comme nous l'avions indiqué l'an dernier, pour des raisons de sécurité, nous avons modifié le parcours. Avec l'accord et l'aide d'un membre de la Fédération des courses sur routes, nous avons déplacé l'arrivée de quelques centaines de mètres afin de la mettre en dehors du circuit à parcourir six fois. Il en a été de même pour le départ, afin de respecter les 20kms réglementaires de la course. En installant deux points de ravitaillement, un sur le parcours des coureurs et un autre après l'arrivée, nous avons pu rendre plus conviviale et plus sécurisante l'après course, sans gêner les participants qui n'avaient pas terminé.

Les inscriptions et vérifications closes, services d'ordre et de sécurité en place, bénévoles et officiels à leur poste respectif : le départ put être donné à 14h30 pour les 120 inscrits : 16 femmes et 104 hommes, par Madame le Maire de Plachy et Monsieur Alain Dumont, Président de l'US Camon.



Freddy Caron, 1er local classé en 1h 22'29"

Les années se suivent et le déroulement de la course semble le même, Dufosse Emmanuel prend la tête dès le départ, suivi par un petit groupe mais qui ne reviendra jamais sur le premier. Si bien qu'il gagnera pour la quatrième fois. Notons la performance d'un junior de 19 ans, Libraire Geoffrey qui a terminé à la 18^{ème} place. La première féminine Leroy Patricia est arrivée 24^{ème} à 10 mn du premier. La course étant toujours aussi difficile, les participants se sont égrainés tout au long du parcours, le dernier arrivant environ une heure après le premier.

Nous remercions les signaleurs et les bénévoles de leur aide précieuse qui a permis l'organisation de cette épreuve dans de bonnes conditions, ainsi que le Centre Leclerc de Salouël, pour le ravitaillement à chaque passage des coureurs.

Claude Cahon

CLASSEMENT

Hommes

Dufosse Emmanuel1h 10mn 33s
 Dubreucq Ludovic1h 13mn 06s
 Fernandes Christophe.....1h 13mn 28s
 Tobo Gianni1h 14mn 28s
 Delefolly Benoit.....1h 15mn 33s

Femmes

Leroy Patricia1h 22mn 58s
 Salak Isabelle.....1h 34mn 25s
 Aubry Anne1h 43mn 22s
 Declercq Véronique.....1h 43mn 55s
 Coquerelle Valérie1h 44mn 53s

Nous vous donnons rendez vous pour la 25^{ème} édition le 2 Novembre 2008 .

Le spectacle de Noël pour les enfants



Le samedi 15 décembre, tous les enfants, petits et grands, étaient invités à se rendre à la salle des fêtes communale pour assister à un spectacle de Noël annonçant ainsi les réjouissances de fin d'année.

L'animation a été confiée à l'association Farandole, laquelle a offert un spectacle plein de couleurs, de sons et de lumières, invitant enfants et parents à voyager à travers le monde par la découverte d'instruments de musique méconnus et particulièrement étonnants.

C'est donc avec des yeux émerveillés que tous les enfants ont écouté avec exaltation le conte proposé, dansant au rythme des chansons, tapant des mains et des pieds à chaque invitation.

Le spectacle a ensuite été suivi par la venue du Père Noël dont la hotte était chargée de cadeaux en chocolat pour les petits et de vin chaud pour les plus grands.

Tous ont ensuite été conviés à se restaurer autour d'une table couverte de gourmandises, salées et



sucrées, qui ont ravi tous les palais, donnant naissance à un parfait moment d'amitié et de convivialité à l'image du village tout entier.

Tous en sont repartis en espérant revivre de tels instants tout simplement magiques ; nul ne doute qu'ils resteront gravés dans tous les esprits.

Stéphanie Enguéléguélé-Lourdel

Les aînés n'ont pas été oubliés

Quelques conseillers municipaux, comme chaque année en ces périodes de fête, sont allés à la rencontre des personnes âgées de plus de 75 ans pour leur remettre le traditionnel colis offert par la municipalité. C'est toujours un grand moment partagé lors de ces rencontres.

Un grand Merci à nos Aînés, qui nous accueillent avec le sourire, même si certains rencontrent des problèmes de santé liés à l'âge.

Une Année en musique à Plachy-Buyon



Les petits Baladins

La bonne acoustique de notre église attire de plus en plus de formations musicales.

Le 16 juin, une dizaine d'enfants du Chœur de la maîtrise de la cathédrale d'Amiens ont enchanté l'auditoire avec leur voix cristalline.

Le 22 juin, nous avons applaudi le groupe Vocal Son(g), interprétant des chants Gospell.

Le 22 décembre, " les petits baladins " sont venus nous émouvoir avec des chants de Noël.

A chaque fois, ce sont des spectacles de très grande qualité, néanmoins nous ne pouvons regretter un public trop clairsemé.

Le dimanche 25 novembre, l'Association " Les Petits Mozart " a proposé, à la salle polyvalente, un après-midi musical en deux parties :

L'ensemble Vivaldi pour la partie classique et le Groupe Trio Musette qui a permis à chacun de danser au son de l'accordéon.



Infos Biblios

L'équipe de bénévoles de la Bibliothèque de Plachy-Buyon vous propose le prêt de livres et de CD audio renouvelés régulièrement.

La Bibliothèque, c'est également l'organisation depuis de nombreuses années, d'expositions, de conférences ou de soirées lecture sur des sujets variés.

Ainsi l'année 2007 fût placée sous le signe de l'Europe avec une exposition suivie d'une conférence sur les 50 ans du Traité de Rome en Juin, puis une exposition suivie d'un débat sur l'Histoire de l'immigration en France au 20ème Siècle.

Ces deux soirées organisées en partenariat avec " Info point Europe " furent suivies d'un cocktail découverte des spécialités culinaires européennes.

Les enfants ne furent pas oubliés cette année, car au printemps, en partenariat avec " Pays de Somme Sud Ouest ", les plus petits ont pu assister à une représentation de comptines et marionnettes..

Cette année 2008 sera placée sous le thème du Jardinage Biologique avec un rendez-vous le 25 Avril...

A ne pas manquer !!



PERMANENCES

SAMEDI de 11 h à 12 h

MERCREDI de 17h30 à 18h30.

C'EST GRATUIT, VENEZ NOMBREUX !

Christine Obry pour l'ensemble de l'équipe.

RPI Plachy-Buyon / Prouzel

L'année 2007 pour les élèves des deux écoles fut axée essentiellement sur l'ouverture culturelle.



Les élèves de cycle 2 (GS, CP, CE1) ont travaillé sur le thème : "matière et texture". Ils ont créé un jeu de l'oie en volume, exposé lors du regroupement "les créatives" en juin à Conty.

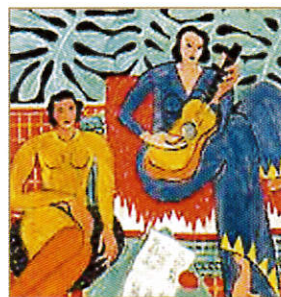

Au programme également, la visite du musée de Picardie et du musée Matisse à Câteau-Cambrésis



Les élèves de cycle 3 (CE2, CM1, CM2) ont quant à eux, pu nous montrer à nouveau leurs talents vocaux grâce à la chorale. Ils ont eu la possibilité de rencontrer des professionnels et d'assister à des concerts et pour certains de voir un opéra.



Les élèves de cycle 1 ont eu l'occasion aux beaux jours de visiter le zoo d'Amiens et d'y faire un jeu de piste.

Rendez-vous l'année prochaine pour la suite du programme...

Centre de Loisirs

Depuis le 1er janvier 2004, la Communauté de Communes du Canton de Conty a repris les actions menées en faveur de nos enfants et de nos jeunes : qu'il s'agisse des accueils de loisirs, des crèches ou du scolaire.

Cette structure organise ces services en partenariat avec les communes concernées ou associations partenaires.

Nous résidons dans un canton dynamique en pleine mutation, il faut que nous nous adaptions à ces évolutions en proposant à toutes les familles les mêmes services de qualité.

Grâce à l'intercommunalité, le coût de ces services est harmonieusement réparti sur les 23 communes.

De nombreuses activités ont été proposées aux enfants par les équipes d'animation, qui n'ont pas ménagé leurs efforts pour les divertir, mais aussi des sorties particulières étaient au programme de chaque période ainsi que des campings pour les vacances d'été.

◆ Pour les périodes extrascolaires, l'Accueil de Loisirs ouvre ses portes pour les petites vacances de février, Pâques ainsi que la Toussaint, sans oublier les grandes vacances d'été au mois de juillet, à l'école publique.

◆ Pour les périodes périscolaires, l'ALSH accueille les enfants scolarisés à l'école de Plachy-Buyon et Prouzel avant et après l'école, les enfants sont encadrés par du personnel qualifié. Un goûter leur est proposé. Des activités sont mises en place par l'équipe.

Vous avez besoin ou vous êtes intéressés par l'un de ces services, il vous suffit simplement de rentrer en contact avec la directrice, Melle Maud Dupont qui se fera un plaisir de vous renseigner. (06 30 50 36 41)



Les animateurs font leur show.

Ecole de musique La Fraternelle



L'école de musique a repris, fin septembre, ses activités avec 38 élèves, encadrés par 8 professeurs.

C'est avec une grande satisfaction que nous avons enregistré l'inscription de 6 nouveaux élèves.

Cette année encore, certains cours ont lieu à Plachy, ce afin de diffuser plus largement l'enseignement de la musique.

L'école propose dès 6 ans des cours de solfège et d'instruments: Flûte traversière, Clarinette, Saxophone, Trompette, Trombone, Batterie, Percussions....

Une classe d'éveil permet aux 5-6 ans de s'initier à cet art.

La classe d'orchestre, sous la direction de Fabien Coquant, permet ensuite aux jeunes instrumentistes l'apprentissage de la musique d'ensemble. Il est aussi proposé aux plus grands de découvrir les " musiques

du monde " par le biais d'un atelier animé lui aussi par Fabien.

Tous les musiciens en herbe se sont produits devant leur famille durant une soirée concert, suivie d'un buffet. Celle-ci est renouvelée cette année.

**L'harmonie
lors de l'enregistrement
de l'émission
" en avant la musique " sur FR3**

La saison de l'Harmonie s'est ouverte avec un concert dans le cadre du Son et Lumière de Prouzel.

La Fraternelle a eu le plaisir et le privilège d'être sélectionnée pour l'émission " En avant la musique " sur FR3.

Les diffusions sont prévues pour 4 semaines le samedi à 17h10 sur FR3 à partir du 26 janvier 2008. A vos cassettes !

Pascale & Patrice Letalle

POUR TOUT RENSEIGNEMENT

Pascale LETALLE (pour l'école), Patrice LETALLE (pour l'harmonie)
33, rue Ecce Homo - NAMPS AU VAL - 80290 NAMSP MAISNIL
☎ 03 22 90 30 70 - lafraternelle.conty@free.fr

Le son et lumière au château de Prouzel

Le samedi 15 Septembre



Lors du Son et Lumière, qui avait eu lieu au Château de Prouzel en août 2002, dans le cadre du Championnat du Monde d'Attelage, nous nous étions promis de renouveler cet événement.

Prise en charge cette année, par la Communauté de Communes du Canton de Conty avec l'aide des nombreux bénévoles de Prouzel et Plachy-Buyon pour le bon déroulement, cette soirée fut un émerveillement pour tous.

La première partie a permis d'écouter l'Harmonie "La Fraternelle" de Conty, puis le Chœur Crescendo. Chaque programme était très varié.

Le public, de l'ordre de 2000 personnes, qui dépassait largement les frontières de notre Canton, a apprécié, pour la seconde fois ce spectacle, l'Histoire de la Vallée de la Selle avec ses moulins, ses châteaux, les jeux de lumière, la pyrotechnie, la parfaite harmonie avec le site exceptionnel.

Merci à M. et Mme de L'Epine de nous avoir accueillis pour cette belle soirée.



Amicale des Aînés de Plachy-Buyon



Le président, les membres de l'amicale sont heureux de vous présenter leurs meilleurs vœux de bonheur et surtout de santé 2008.

Le nombre d'adhérents de notre amicale est stable depuis plusieurs années. Mais le renouveau est toujours le bienvenu avec les "jeunes" de 60 ans.

Il est organisé chaque deuxième mercredi du mois à 14h30, une réunion dans la salle des associations avec goûter, jeux de cartes, scrabbles, triominos...

La galette des rois fera partie de la fête le mercredi 9 janvier pour le plaisir de tous et accompagne notre assemblée générale.

Le mercredi 9 juillet, une partie de pêche est organisée comme chaque année à la pisciculture de Prouzel, 80 truites ont été pêchées et distribuées à tous les présents.

La bûche de Noël nous réunira le mercredi 10 décembre.

Comptant sur l'inscription de nouveaux membres pour partager avec les aînés quelques bons moments de plaisir, acceptez à nouveau nos meilleurs vœux pour 2008

*Le Président
Serge Normand*

Club de Gymnastique Volontaire de Plachy-Buyon

Au cours des années, des sensibilités littéraires différentes s'expriment pour présenter notre groupe : après de la prose classique, de la poésie romantique, voici le pittoresque du " parler " local.

A TERTOUS,

Dites un peu mes gins, pouvez-vous 'cor toucher vos pieds avec vos mains, pis vos gambes bien tendues ?? hein ? eh ben à ch'club d'gymnastique d'Plachy in l'foait toudis et pis tertous y'z'y arrive't et pis in n'foait poin qu'cha !!!*

In travaille chés muscles et pis ché z'articulations et pis même l'coordination...et ouais !!! Cha foait granmint du bien. Et tout cha dans l'bonne humeur, avec de l'musique, eune fos par semaine, el mercredi ed 19h30 à 20h30 et l'jeudi ed 14h à 15h, dins nos poays, à Plachy.

Alors si vous volez warder l'forme, ch'est seur y feut v'nir !!!

ADE MES GINS, pis à s'ervir* à ch'club !!!*

Un peu de vocabulaire pour les néophytes qui ne maîtriseraient pas encore totalement le dialecte picard :

in foait : on fait

adé : au revoir

s'ervir : se revoir

Comme vous l'avez compris, tous les publics sont invités à participer à une gymnastique qui détend si bien corps et esprit.

Venez donc profiter de l'ambiance agréable de nos séances qui se déroulent dans la salle polyvalente de l'école.

Le bureau.





Union Nationale des Combattants et Soldats de France Section de Plachy-Prouzel et environs

La section U.N.C de Plachy-Buyon a vu ses effectifs renforcés en 2007 par la fusion avec la section de Prouzel dissoute en 2006. C'est donc à juste titre que l'association a intégré le nom de cette commune dans son appellation. Les effectifs ont été accrus en conséquence et l'association manifeste beaucoup d'entrain au sein du village.

L'assemblée générale s'est tenue le 21 janvier 2007 en présence de Monsieur Jean Assino, président départemental de l'UNC dans la salle d'honneur de la mairie. A cette occasion, trois membres du bureau, dans le cadre du renouvellement du tiers sortant, ont été élus ou réélus. Il s'agit de MM. Buttin René, Dercourt Denis et Foulon Bernard. Eu égard à son grand âge notre doyen d'assemblée, Lefebvre Marceau, ne brigait pas un nouveau mandat. A l'unanimité des adhérents, il a été nommé membre d'Honneur de l'association. Le président et les différents membres du bureau en exercice ont été confirmés dans leurs fonctions. Les rapports financier et moral soumis à l'assemblée ont été approuvés à l'unanimité. Sept adhérents de Prouzel ont été accueillis : MM. Bourlet Jean-Claude, Dupre Christian, malheureusement décédé depuis, Rabache Anatole, Foulon Bernard, Poret Noël, Pean Jean-Marie et Pécourt Bernard. Monsieur Renet Jacques domicilié à Amiens nous a également rejoints.

Monsieur Lacherez, conseiller général, Madame Anny Flinthat-Wallet, maire, Monsieur Bleyaert, président de la Communauté de Communes, quelques conseillers municipaux, les présidents des associations patriotiques voisines assistaient à la cérémonie au monument aux Morts où se trouvaient rassemblés, avec quelques porte-drapeau de l'amicale d'Amiens, tous les participants, leurs conjoints et amis. Le repas de cohésion regroupant une soixantaine de participants clôturait cette amicale et constructive assemblée.

En concertation avec les municipalités nous avons participé aux manifestations patriotiques avec mise en place d'une sonorisation. Plusieurs enfants ont été associés aux dépôts de gerbes.

Lors de la commémoration de l'armistice du 8 mai un office religieux a été célébré et un hommage a été rendu aux nombreux porte-drapeau présents. L'harmonie " La Fraternelle " de Conty assurait l'animation musicale des honneurs et du défilé. Belle cérémonie avec participation importante des élus et des notables extérieurs. La soirée s'est terminée autour d'un barbecue en présence des autorités, des présidents de sections voisines (A.C.P.G. et Souvenir Français) et des nombreux amis.



Le méchoui à Fossemanant



Le traditionnel " méchoui ", organisé pour cent convives, à Fossemanant le 17 mai 2007 a remporté son franc succès. La météo particulièrement défavorable a nui à la parfaite réussite de la journée. Merci à tous ceux qui nous ont aidé gracieusement et efficacement dans cette tâche malgré les intempéries.

Le 14 juillet : commémoration de la Fête Nationale. Il est dommage que la population ne s'associe pas davantage à cette manifestation.

La journée de pêche du 2 septembre 2007 à l'étang de la pisciculture de Prouzel a rencontré un vif succès et les prises ont été très nombreuses grâce à l'habileté de quelques uns permettant à chacun de se régaler après le partage des prises. Les frites et les grillades étaient d'excellente qualité. Satisfaction totale pour tous les participants, ce qui a contribué à resserrer les liens au cours du pique-nique commun.

Le 6 octobre 2007, nous avons organisé une soirée dans la salle polyvalente. Une soixantaine de convives ont pu déguster et apprécier l'excellent repas (tête de veau et langue) mitonné gracieusement par l'épouse d'un adhérent, Madame Roger. Nos vifs remerciements lui sont à nouveau adressés ainsi qu'à toutes celles et à tous ceux qui ont contribué au bon déroulement de cette soirée conviviale.

Le 22 octobre 2007, le président a accompagné Claude Renard, secrétaire départemental, au lycée Louis Thuillier à Amiens pour lire la lettre de Guy Mocquet aux élèves d'une classe de terminale et d'une seconde à la demande de leur professeur commun d'histoire. Les débats qui ont suivi ont suscité quelque intérêt.

Le 11 novembre 2007 : comme chaque année, commémoration de l'Armistice à Fossemanant, Prouzel et Plachy. Lors de ces cérémonies afin de perpétuer le devoir de mémoire et inciter les jeunes générations à participer aux manifestations patriotiques, les élèves des classes de CP à CM 2 du regroupement pédagogique ont été associés. Ce sont donc trente cinq enfants qui ont reçu un petit pot de fleurs qu'ils ont déposé personnellement soit devant les monuments aux Morts soit sur les tombes des soldats "morts pour la France" inhumés dans le cimetière de Plachy-Buyon. Dans chaque commune un enfant a lu un poème d'Appolinaire. Le président avait effectué quelques recherches pour souligner les circonstances du décès des soldats dont les noms sont inscrits sur le monument aux Morts de Prouzel puis, à Plachy, évoquer toute la symbolique des monuments aux Morts érigés en France.

Le fort vent n'a pas permis d'allumer les bougies achetées l'an dernier par la commune de Plachy dans le cadre de la vaste opération initiée par le Souvenir Français.

Bettini Albert a été décoré de la Croix du combattant et Gourdin Albert a reçu le diplôme de porte-drapeau. La participation très importante de la population est à remarquer et nous a confortés dans notre entreprise. Merci encore aux enseignants pour leur engagement et aux parents qui ont accompagné les enfants dans cette démarche. Il convient également de souligner la participation d'un joueur de cornemuse, en grande tenue écossaise, à l'hommage rendu au soldat britannique inhumé à Plachy et à la réception amicale qui a clôturé la manifestation.



La remise des décorations

Le 5 décembre : commémoration des victimes de la guerre en Afrique du Nord à Plachy-Buyon et participation à la cérémonie organisée à Tilloy-les-Conty par la section cantonale des ACPG-CATM.

En outre la section a été représentée, avec son porte-drapeau, à la cérémonie nationale à l'hôtel des Invalides à Paris, au congrès départemental à Ham et au cours de différentes manifestations (obsèques en particulier).

Lionel Normand
Président de la section U.N.C.

L'Amicale des donneurs de sang

La Présidente, les membres de l'Association pour le don du sang bénévole de Plachy-Buyon et environs vous présentent leurs meilleurs vœux de bonheur et surtout de santé pour l'année 2008.

Les collectes 2007 nous ont permis de recueillir 127 poches de sang. Le Don du sang est un geste facile, généreux et indispensable.

Les collectes 2008 auront lieu le lundi 7 avril, le lundi 25 août et le mercredi 17 décembre à la salle polyvalente de Plachy-Buyon.

Le repas choucroute qui a réuni 90 participants le 17 novembre 2007 a été un franc succès.

Nous renouvelerons cette opération en novembre 2008.

Acceptez à nouveau notre gratitude pour votre action en faveur du Don du Sang.



La secrétaire,
Martine Longuet



Belle prise pour Jerry Beniau



Réconfort autour d'une flambée



Un repoissonnement



Association de pêche "L'eau vive" de Plachy-Buyon

L'assemblée générale de l'association s'est déroulée le samedi 3 mars 2007, à dix heures trente dans la salle des associations. Après lecture et approbation des rapports moral et financier les membres du bureau ont été reconduits dans leurs fonctions. Le bilan des différents repoissonnements a été effectué. Dans l'ensemble les pêcheurs ont été satisfaits de leur saison antérieure. La bonne gestion financière a contribué à ne pas augmenter le montant des cotisations pour l'exercice en cours. Le verre de l'amitié a clôturé cette assemblée.

La totalité des adhérents de l'année 2006 se sont retrouvés le 24 mars 2007 à huit heures sur le bord de la Selle, dans le marais communal, pour l'ouverture de la pêche à la truite (1ère catégorie).

Nous étions vingt deux le jour de l'ouverture qui s'est déroulée dans de bonnes conditions générales. Les prises ont été relativement nombreuses. Un jeune pêcheur, Jerry Beniau a pris une magnifique truite. La traditionnelle collation a réconforté les corps en milieu de matinée et, dans l'ensemble, tous les pêcheurs ont été satisfaits de leur journée.

En 2007 ce sont deux cent dix kilos de truites (fario et arc-en-ciel) qui ont été lâchés dans la rivière, à raison d'un repoissonnement tous les quinze jours jusqu'en juin et d'un par mois ensuite jusqu'à la fermeture pour reconstituer la population aquatique et maintenir l'attrait des adhérents. Les plus assidus ont réalisé des "paniers" corrects jusqu'au début octobre, même si le niveau de la rivière a continué de soulever quelques interrogations durant l'été. Quelques belles prises ont été réalisées, principalement en truites fario. C'est le résultat de l'action conduite depuis plusieurs années maintenant.

Il me paraît utile de rappeler, pour ceux qui souhaiteraient nous rejoindre, que la pêche est autorisée :

- Parcours N°1 (depuis le Moulin jusqu'à la ligne haute tension environ) : les samedis, dimanches et jours fériés, et tous les mercredis à compter du premier mercredi de juillet, de 7h au coucher du soleil,
- Parcours N°2 (depuis la ligne HT environ jusqu'à l'église de Bacouël) et lot communal (ex-Dhermy) : tous les jours dans les limites de la réglementation générale,
- Période de la mouche : sur l'ensemble du parcours de 17h au coucher du soleil entre le 15 mai et le 15 juin.

Chacun a donc la possibilité de pratiquer son loisir, à tout moment, quelles que soient ses disponibilités.

Le permis de pêche est obligatoire (rivière de 1^{ère} catégorie). Une cotisation réduite est accordée aux jeunes de moins de 16 ans.

Venez vous détendre dans la bonne humeur et nous retrouver en prenant contact avec :

- Normand Lionel, président, qui assure la vente des permis de pêche et des actions, 5 rue de l'église à Plachy ☎ : 03.22.42.29.59.
- Feron Claude, secrétaire, 2 allée des Coquelicots à Plachy ☎ : 03.22.42.11.52.
- Lartique Bruno, trésorier, 6 rue Maillard à Amiens ☎ 03.22.95.78.31 ou 06.79.72.22.83

L. Normand



Tennis Club de la Coulée Verte

*Si la pratique du tennis-loisir vous tente :
un club existe dans votre village.*



La saison débute le 1er avril

En 2007 les tarifs étaient les suivants :

Enfant/Ado moins- de 16 ans : 10

Adulte : 26

Adhésions pour les habitants de Plachy-Buyon et Prouzel



Les enfants et leur moniteur

2 courts sont à votre disposition :
A Prouzel dans le cadre verdoyant de
la Coulée Verte
A Plachy-Buyon (Route de Bacouel)

ASSEMBLÉE GENERALE

LE VENDREDI 14 MARS

**NOUVEAU BUREAU A ELIRE :
TOUTES LES BONNES VOLONTES
SERONT LES BIENVENUES
N'HESITEZ PAS A ME CONTACTER !**



**Les finalistes du tournoi,
Thierry et Thibault**



Ado et adultes tous en cours !!!



**Le challenge du jeune joueur
à Prouzel**

Président : Jean-Michel SALON
Vice-Président : Pascal LENOIR
Trésorier : Thierry DUBOURG
Trésorier Adjt : Antoine LECOINTE
Secrétaire : Bertrand BATHELOT
Secrétaire Adjoint : Reynald LENGLET
Membres : Anne MONGRENIER, Freddy
CARON, Lahbib CHABRANI, Valery COURTOIS,
Laurent MANDONNET et Paul MARTICHO

**NOS PRINCIPALES
DATES DE 2008 SONT LES
SUIVANTES:**

- ◆ Assemblée générale le vendredi 14 mars (20h30 salle des associations de Plachy-Buyon)
- ◆ Sur avril, mai et juin cours dispensés pour les enfants à partir du 31 mars.
- ◆ Début du tournoi interne le lundi 21 avril
- ◆ Finales du tournoi interne les vendredi 6 et samedi 7 juin (barbecue le samedi soir).
- ◆ Challenge du jeune joueur sur le terrain de Prouzel le samedi 6 septembre.
- ◆ Repas au restaurant le dimanche 7 septembre (avec animation l'après-midi)

**A bientôt sur les courts,
Le Président,
Jean-Michel Salon**

ANIM' EN CIEL

Notre association a pour vocation de permettre aux enfants de se divertir sur des thèmes, toujours en adéquation avec le rythme de l'année. Certaines manifestations font l'objet d'une mise en scène et/ou d'un scénario afin d'emmener les enfants dans des univers merveilleux et féériques.

D'ailleurs, savez-vous que les cloches de Pâques ne passeront peut-être pas cette année ? Une enquête approfondie de la police annonce la disparition des chocolats. De nombreux détectives en herbe seront attendus le 15 mars pour résoudre cette énigme...

Nous sommes heureux d'accueillir, à chaque manifestation, des enfants, de plus en plus nombreux. Malheureusement, le manque de bénévoles ne nous permet plus de faire autant de manifestations qu'à nos débuts. Nous le regrettons mais remercions les parents qui nous font confiance et nous accompagnent. Leur présence est parfois indispensable car nous ne voulons pas limiter le nombre de places dans chacune de nos manifestations. Cependant, nous voulons accueillir les enfants dans les meilleures conditions possibles.

Si vous avez un zeste de créativité, une pincée de folie, le sens des responsabilités et le goût de l'animation pour enfants, nous serons heureux de vous compter parmi nos bénévoles.

Nous vous attendons avec impatience, en espérant que vos enfants seront toujours plus nombreux à nous rejoindre.

**Pour tout renseignement, vous pouvez contacter la présidente,
Claire Huyon, par téléphone au 06.83.50.81.34
ou par courrier à envoyer à la mairie.**

Claire Huyon.

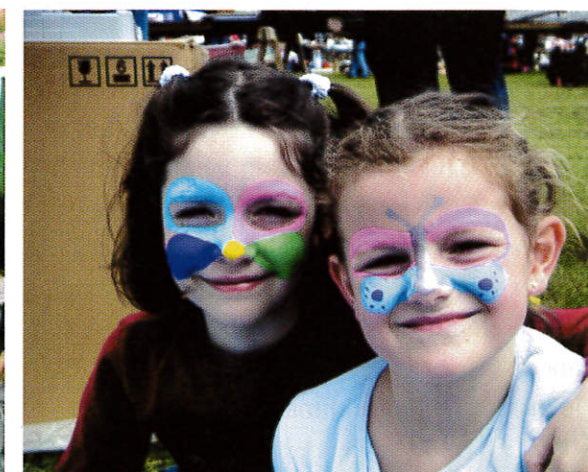



Société civile des droits de chasse

Siège social : mairie de Plachy-Buyon (80160)

Cette année encore, la bonne gestion financière de la société et le comportement responsable des actionnaires nous ont fait profiter pleinement de cette saison. A cette occasion nous remercions les différents propriétaires d'avoir renouvelé leur confiance envers la société de chasse.

Diverses initiatives, comme l'entretien des postes d'agraineage, l'élevage et la réintroduction de petits faisans, nous ont permis de chasser dans le respect de la nature et une convivialité rare. Les différents sociétaires tiennent d'ailleurs à remercier particulièrement Mr Alain Bourgeois pour sa forte implication personnelle.

L'ensemble des membres du bureau et moi-même vous présentent leurs meilleurs vœux pour cette nouvelle année 2008

Le président, Christophe Bultel

Les petits Mozart

L'association les Petits Mozart a organisé le 25 novembre 2007, la 3ème édition du café concert, à la salle des fêtes de Plachy Buyon sur le thème de l'accordéon et du violon.

Cette manifestation a accueilli une centaine de personnes et a connu un franc succès. Nous avons proposé au public une ambiance chaleureuse et familiale pour se retrouver autour de notre culture musicale et de permettre à de jeunes musiciens de pouvoir s'exprimer devant un auditoire.

L'ensemble Vivaldi composé de musiciens amateurs et professionnels a animé la 1ère partie et le groupe Trio Musette a fait danser le public lors de la seconde partie.

Enfin, le public a eu l'occasion d'admirer les œuvres de Jean Sébastien Vaillant, jeune peintre picard. Cet après-midi festif sera reconduit à Plachy-Buyon en novembre 2008.

Nous vous donnons rendez vous également les 24 et 25 mai 2008 pour la 3ème édition du Festival Country à la salle des fêtes de Conty.

Cette musique entraînante et très dansante qui génère un style vestimentaire proche des cow-boys et des indiens d'Amérique soutient la cause des déficients visuels.

Ces deux jours seront organisés conjointement par les Petits Mozart et la CTDPA qui encadrera la balade moto du dimanche matin qui démarrera d'Amiens pour rejoindre Conty.

Nous accueillerons 3 groupes de musique country et 1 groupe de danse qui vous initiera à la danse country lors de la soirée avec repas le samedi soir et 3 groupes de musique ainsi que le groupe de danse dimanche après midi.

Stan Szummy



ASSOCIATIONS



Les coordonnées des associations de Plachy-Buyon et de leurs présidents

- **Amicale des Aînés** Mr Serge Normand
19 Allée Le Chevalier - Apt 95 - 80000 AMIENS03 22 42 10 66
- **Association des Anciens Combattants de Plachy-Buyon et des environs**
Mr Lionel Normand - 5 Rue de l'église 80160 Plachy-Buyon.....03 22 42 29 59
- **Société de chasse** Mr Christophe Bultel - 6 Rue de l'église 80160 Plachy-Buyon03 22 42 08 21
- **Société de pêche «l'eau vive»** Mr Lionel Normand - 5 Rue de l'église 80160 Plachy-Buyon03 22 42 29 59
- **Club de Tennis de la Coulée Verte**
Mr Jean-Michel Salon
49 Rue des Clabaudois 80160 Plachy-Buyon.....03 22 42 78 73
- **Club de Gymnastique**
(mercredi 19h30 à 20h30, jeudi 14h à 15h, salle polyvalente Plachy)
Mme Renée Delle Ville
6 rue des Clabaudois 80160 Plachy-Buyon.....03 22 42 00 61
- Association sportive Prouzel-Plachy (football) siège social en mairie de Prouzel**
<http://prouzel-plachy.zekclub.com>.....Mr Pierre Joly
23 rue d'en bas 80290 Namps au Mont.....03 22 90 68 41
- **Lou Organisation (Théâtre)** Mr Marc Bulcourt
4 Rue de la Gare 80480 Bacouel-sur-Selle03 22 53 00 19
- **Les Petits Mozart (musique)** Mr Stanis Szummy
12 Avenue des Mésanges 80160 Plachy-Buyon03 22 42 07 46
- **La Fraternelle de Conty** (école de musique)
Cours à Plachy-Buyon et Conty, e-mail : lafraternelle.conty@free.fr
Pascale Letalle
33 rue Ecce Homo Namps au Val 80290 Namps Maisnil.....03 22 90 30 70
- **Association des Parents d'élèves**
Mr Bertrand Bathelot
11 rue de Taisil 80160 Prouzel03 22 42 06 51
- **Association Anim'en Ciel (enfants-ados)**
Mlle Claire Huyon
14 résidence la Clé des Champs 80160 Plachy-Buyon06 83 50 81 34
- **Assoc. Donneurs de Sang de Plachy et environs**
Anny Flintham-Wallet
6 Rue du Pont 80160 Plachy-Buyon.....03 22 42 11 38
- **Promenade en groupe** Rendez-vous tous les mardis à 14h30 sur le parking de la salle polyvalente
Rue des Clabaudois, contact Mr Mme Namont.....03 22 42 10 60
- **Assistante sociale** Mme Boulanger
fait une permanence à la mairie de Plachy-Buyon de 14h à 16h30 chaque 1er jeudi
du mois, les dates pouvant être modifiées il vous est conseillé de vérifier sur
les panneaux d'affichage communaux ou de téléphoner à la mairie
- **Centre Médico Social de Conty** Rue de la Poste 03 60 03 42 80
Permanences : Mardi sans rendez-vous de 9h à 11h30 et
vendredi sur rendez-vous de 9h à 11h30

Informations communales

**LES ÉLECTIONS
MUNICIPALES EN 2008**
Les scrutins électoraux se
dérouleront à la salle
d'honneur de la Mairie
les 9 et 16 mars 2008

Horaires d'ouverture de la mairie

Secrétariat : Céline Gambier

La mairie est ouverte au public les :

Lundi de 14h à 18h

Mardi de 9h à 12h

Mercredi de 16h à 18h

Vendredi de 15h à 19h

Le Maire, Anny Flintham-Wallet, reçoit en mairie tous les vendredis de 17 h 30 à 19 h et sur rendez-vous

Tel : 03 22 42 74 26

Courriel : mairie.plachy@wanadoo.fr

Site internet : <http://perso.wanadoo.fr/plachy-buyon>

Merci à Mr Jean-Michel SALON qui met à jour le site bénévolement

Concernant le périscolaire et les manifestations dans le Canton, nous vous invitons à consulter le site internet de la Communauté de Communes du Canton de Conty : www.cccconty.com

Les comptes rendus des séances du Conseil Municipal et d'autres informations figurent sur les neuf panneaux d'affichage communaux.

Une boîte aux lettres est également à votre disposition sur l'allée de la mairie.

Vous avez besoin de renseignements concernant les plans cadastraux, le cimetière, les problèmes de voisinage, les chiens errants, l'éclairage public défaillant, la sécurité routière ...

**Contactez le garde champêtre
Denis Dufrenne au 06 17 21 37 77**

Location de la salle et de matériels

Pour tout renseignement s'adresser à **Madame Edwige Joron**,

26 rue des Clabaudois

Tel : 06 78 48 36 79

(le matin entre 8 h et 10 h 30, le soir entre 18 h30 et 19 h30)

(tarif : 150)

Inscriptions sur les listes électorales et changement de domicile

Pour une meilleure communication entre les habitants et les administrations, il est souhaitable que les habitants qui s'installent ou quittent notre commune se fassent connaître en Mairie.

La période d'inscription sur les listes électorales va du 1er septembre au 31 décembre chaque année. Néanmoins il est vivement recommandé de venir vous présenter à la mairie dès votre arrivée dans le village. En effet, la mise à jour du certificat d'immatriculation est obligatoire (risque d'amende), et il est important pour la commune de pouvoir connaître les nouveaux habitants afin de les prendre en considération (exemple : invitation spectacle de Noël des enfants, etc)

Permanences

Mr Alain Gest, Député de la circonscription, tient une permanence tous les 1^{er} jeudi du mois à partir de 19 h à la Mairie de Conty. Pour le contacter : 32 rue Jules Lardière 80800 Corbie. Tél : 03 22 96 07 68

Mr Guy Lacherez, Conseiller Général du Canton de Conty peut-être contacté à la Mairie de Conty au 03 22 41 30 61
Courriel : guylacherez@yahoo.fr

Mr Legrand, conciliateur, est présent à la Mairie de Plachy-Buyon le 3^{ème} jeudi du mois de 17h à 19h.

Ramassage des ordures ménagères et du tri sélectif

Le ramassage des sacs jaunes et des sacs bleus a lieu tous les lundis matin.

Le ramassage des ordures ménagères a lieu tous les vendredis matin.

Un arrêté relatif aux mesures de salubrité publique a été pris, en date du 10 septembre 2002, et stipule :

"les personnes présentant leurs déchets ménagers aux services de collecte sont tenues de respecter des horaires définis ci-après :

- présentation des déchets, en vue de leur collecte, la veille de chaque ramassage à partir de 15 heures
- retrait des poubelles plastiques, ou des déchets non ramassés, le jour de la collecte à 19 heures au plus tard"

Les déchets verts seront ramassés à partir de la mi-avril 2008 jusqu'à la fin novembre, un lundi tous les quinze jours. A l'heure où nous imprimons, le calendrier exact n'est pas encore connu.

Stationnement abusif

Un arrêté du 19 septembre 2002 stipule : " la durée maximale de stationnement continu des véhicules sur la voie publique ne peut excéder cinq jours ouvrés au même endroit. Le présent arrêté s'applique à tous les types de véhicules (véhicules légers ou lourds, remorques, caravanes, campings cars...). Toute infraction au présent arrêté sera constatée et poursuivie conformément aux lois et règlement en vigueur "

Assistante sociale

Mme Boulanger assure une permanence à la mairie de Plachy-Buyon de 14h à 16h30 chaque 1^{er} jeudi du mois, les dates pouvant être modifiées il vous est conseillé de vérifier sur les panneaux d'affichage communaux ou de téléphoner à la mairie.

Centre Médico Social de Conty - Rue de la Poste
Tél. : 03 60 03 42 80

Permanences : mardi sans rendez-vous de 9h à 11h30 et vendredi sur rendez-vous de 9h à 11h30.

Horaires d'ouverture de la déchetterie de Loeuilly

Du lundi au vendredi de 9h à 12h et de 14h à 19h

Le samedi de 9h à 19h

(horaire d'hiver : du 1^{er} novembre au 31 mars, la déchetterie ferme à 18 h)

Fermeture le dimanche et les jours fériés.

Pour tous renseignements, appelez le N°vert : 0800 01 05 04

Bennes à verre

Il est rappelé que des bennes à verre sont installées route de Bacouël (au-delà du terrain de tennis). Il est expressément demandé, par mesure de sécurité et de respect de l'environnement, qu'il n'y ait plus de dépôt à côté de ces bennes.

Nuisances sonores

Pour être en conformité avec le Règlement Sanitaire Départemental de la Somme, les travaux de bricolage et de jardinage réalisés par des particuliers à l'aide d'outils ou d'appareils susceptibles de causer une gêne pour le voisinage en raison de leur intensité sonore (tondeuse à gazon, tronçonneuse, perceuse, raboteuse ou scies mécaniques) ne peuvent être effectués que :

- du lundi au vendredi de 8 h 30 à 12 h et de 14 h 30 à 19 h30
- les samedis de 9 h à 12 h et de 15 h à 19 h
- les dimanches et jours fériés entre 10 h et 12 h

Association

SOS Services Six cantons

L'association SOS Services 6 Cantons peut vous être utile pour faire face à de multiples travaux de ménage, jardinage ou autres.

Pour tout renseignement, contacter Mr Noël, 10 rue de la Prévoté, 80140 OISEMONT, Tél : 03 22 25 12 51.

Refonte des régimes des autorisations d'urbanisme

(Permis de construire, Déclaration de travaux...)

Ordonnance n°2005-1527 du 8 décembre 2005,
Décret n°2007-18 du 5 janvier 2007,
Arrêté du 6 juin 2007

Les règles des autorisations d'urbanisme ont fait l'objet d'une refonte importante dans le but de :

- ◆ simplifier les procédures (par le regroupement des multiples régimes d'autorisations existants),
- ◆ améliorer les conditions d'instructions des dossiers de demandes,
- ◆ garantir le respect des délais d'instruction,
- ◆ simplifier le contrôle de la conformité des travaux tout en le rendant plus efficace,
- ◆ assurer la qualité de l'urbanisme en maintenant le recours obligatoire à un architecte pour le volet paysager

L'essentiel de la réforme est surtout constitué par le regroupement des autorisations d'urbanisme sous 3 régimes :

1) Le régime des travaux soumis à **permis** :

- ◆ permis de construire (+ de 20 m²)
- ◆ permis d'aménager
- ◆ permis de démolir

Recours obligatoire à un architecte pour les constructions d'une surface supérieure à 170 m²

2) Le régime des travaux soumis à **une simple déclaration préalable**

Elle remplace notamment l'ancienne déclaration de travaux, et reste à établir pour toute construction d'une surface de 2 m² à moins de 20 m²

3) Le régime des travaux soumis à **aucune formalité**

Exemple : piscine non couverte d'une surface inférieure ou égale à 10 m² ; chassis-serre d'une hauteur inférieure ou égale à 1,80 m ...

Un guide est consultable en mairie aux heures de permanence pour savoir quelle procédure est adaptée à votre projet. Les imprimés sont disponibles à la mairie.

Les dossiers doivent être déposés à la mairie, qui les transmet pour instruction à la Direction Départementale de l'Équipement de la Somme

Les coordonnées de la DDE :

DDE de la Somme
Unité Territoriale du Grand Amiénois
56 Rue Jules Barni
80 AMIENS
Tél : 03 22 82 25 50

Le Certificat d'Urbanisme (CU)

Il n'existe plus de Renseignement d'Urbanisme mais deux types de Certificat d'Urbanisme :

- le certificat de " simple information " qui permet de connaître les règles d'urbanisme qui s'appliquent sur tel terrain
- le certificat " opérationnel " qui permet d'interroger l'Administration sur la faisabilité d'un projet

Le dossier se compose :

- d'un formulaire à compléter (disponible en mairie),
- Du plan de situation permettant de localiser le terrain dans la commune
- Lorsque la demande concerne un projet d'urbanisme, elle doit être accompagnée d'une note descriptive succincte de l'opération indiquant la destination du bâtiment à construire (exemple : maison à usage d'habitation), et la localisation approximative sur le terrain

ETAT CIVIL 2007

NAISSANCE

KOECHLER Mathis Gilles Raymond
né à Amiens 16 septembre 2007

MARIAGE

28 avril

DUFRENNE Denis Jean-Baptiste Félicien
et DELBARRE Emilie Marie-Jeanne

5 mai

CORDONNIER Matthieu Ernest Eugène
et GEORGES Sophie Micheline Huguette

23 juin

HAAG Nicolas Freddy Guillaume Maurice
et WALLET Anne-Sophie Marie Madeleine

28 juillet

ENGUELEGUELE BOBÉ Stéphane Jean-Louis
et LOURDEL-IGLESIAS Stéphanie Pétra Catherine

8 septembre

GILLE Patrick Claude
et ALLHEILY Astrid Céline Danièle

DÉCÈS

BOYELDIEU veuve DABOVAL
Mireille Gabrielle Pierrette

10 juillet

MACAIGNE René Adrien Dorittée Louis
(Maison de retraite Conty)

27 juillet

MADER Jean-Pierre

8 novembre

DUBOIS Guy Albert Pierre

17 novembre



Sophie et Matthieu Cordonnier



Anne-Sophie et Nicolas Haag



Stéphanie et Stéphane Enguéléguélé-Lourdel



Astrid et Patrick Gille

CALENDRIER DES FETES 2008

JANVIER

Mercredi 9 Vœux des aînés
Dimanche 13 Assemblée Générale
des Anciens Combattants
Samedi 19 Vœux du Maire, accueil
des nouveaux habitants et
Galette Inter Associations
Vendredi 25 Soirée des parents d'élèves

FEVRIER

11 au 23 février Centre de Loisirs

MARS

Dimanche 2 Repas des Aînés
Vendredi 8 Assemblée Générale
Club de pêche
Dimanche 9 Elections municipales
1^{er} tour
Vendredi 14 Assemblée Générale
du Club de Tennis
Samedi 15 Chasse à l'œuf
Association Anim'en Ciel
Dimanche 16 Elections municipales
2^{ème} tour
Samedi 31 Début des cours de tennis

AVRIL

du 7 au 18 avril Centre de Loisirs
Lundi 7 Don du Sang
Lundi 21 Début du Tournoi de Tennis
Vendredi 25 Remise des prix
des maisons fleuries
Vendredi 25 Conférence sur le Jardinage
dans la salle d'honneur
Samedi 26 Parcours du Cœur
Dimanche 27 Commémoration
des Déportés

MAI

Dimanche 4 13^{ème} Marché de Printemps
Jeudi 8 Réderie Association des
Parents d'élèves - Plachy
Jeudi 8 Commémoration de
la victoire
Dimanche 18 Méchoui des Anciens
Combattants à Fossemanant
Dimanche 25 et lundi 26 Fête du Village

JUIN

Vendred 6 - Samedi 7 Finales Tennis
Dimanche 15 Professions de Foi
Samedi 28 Fête des écoles à Prouzel

JUILLET - AOUT

7 juillet au 1er aout Centre de Loisirs
Vendredi 13 Soirée du 13 juillet à Plachy
et Feu d'artifice
Samedi 14 Fête Nationale
Vendredi 25 Fête du Centre de Loisirs
Lundi 25 Août Don du Sang

SEPTEMBRE

Mercredi 2 Rentrée scolaire
Samedi 6 Challenge Tennis Prouzel
Dimanche 7 Repas du Tennis club
au restaurant
Dimanche 7 Pêche UNC
Anciens Combattants

OCTOBRE

27 octobre au 5 nov. Centre de Loisirs
Samedi 12 Soirée couscous
des Anciens Combattants
Samedi 18 Soirée Cabaret

NOVEMBRE

Dimanche 2 Course Pédestre Ecce Homo
Mardi 11 Commémoration
de l'Armistice
Samedi 15 Soirée des Donneurs de Sang

DECEMBRE

Vendredi 5 Commémoration des victimes
de guerre en Afrique du Nord
Vendredi 5 à Dimanche 7 TELETHON
Mercredi 10 Noël des aînés
Samedi 13 Arbre de Noël des Enfants
Mercredi 17 Don du Sang

VACANCES SCOLAIRES 2007-2008

Vacances d'Hiver :

samedi 9 février 2008 au lundi 25 février 2008

Vacances de Printemps :

samedi 5 avril 2008 au lundi 21 avril 2008

Début des vacances d'été : mercredi 2 juillet 2008

SAMEDIS LIBERES

15 mars 2008, 5 avril 2008, 3 et 31 mai 2008,
14 juin 2008

Comité de rédaction :

Anny Flintham-Wallet, Claude Cahon, Marie-Françoise Feller, Christiane Herbet,
Eric Obry, Jean-Paul Vorbeck.

Textes et photographies :

Merci à tous les présidents d'Associations et à toutes les personnes qui
de par leurs articles et photographies ont participé
à la réalisation de ce 34^{ème} bulletin municipal.